



Abitacolo

La cabina è il posto di lavoro del conducente. Ogni cosa è predisposta per offrire il massimo comfort. Intervalli regolari di manutenzione, pulizia e assistenza riducono l'insorgenza di danni e usura superflua.



ESGRENT S.p.A.

Sede legale: Via Giovanni Segantini, 23 - 38122 Trento (TN)

Sede Operativa: Via Raffaele Rubattino, 94/A - 20134 Milano (MI)

P.Iva-C.F.-N. Reg. Imprese: 02628210227 - SDI USAL8PV

REA TN-238434 - Iscrizione Albo n. TN/2055273/J - Web: www.esgrent.com

SEDILI

conforme

Piccole macchie e sporcizia dovuta al normale utilizzo che possono essere rimosse con una pulizia normale.



da sistemare

Macchie sul sedile, causate da olii o altre sostanze, che non possono essere rimosse con un normale detergente.



Consumo del tessuto causato dall'utilizzo quotidiano.



Incrinature, fessure o strappi sul rivestimento causati da un utilizzo errato o incuria.



Bruciature sul rivestimento dei sedili causate da sigarette o sostanze corrosive.



ESGRENT S.p.A.

Sede legale: Via Giovanni Segantini, 23 - 38122 Trento (TN)

Sede Operativa: Via Raffaele Rubattino, 94/A - 20134 Milano (MI)

P.Iva-C.F.-N. Reg. Imprese: 02628210227 - SDI USAL8PV

REA TN-238434 - Iscrizione Albo n. TN/2055273/J - Web: www.esgrent.com

CRUSCOTTO, PLANCIA E MODANATURE

conforme

Graffi leggeri e fori nel cruscotto riparati.



da sistemare

Graffi o macchie di notevole entità sul cruscotto. Fori sulla plancia rimasti dopo la rimozione di accessori e tappi ciechi mancanti o persi.



I sigilli di collaudo del tachigrafo devono essere intatti e senza traccia di manipolazioni.



VANO PIEDI

conforme

Piccoli segni di logoramento e usura a causa dell'utilizzo quotidiano.



da sistemare

Incrinature e fessure in tappeti.



ESGRENT S.p.A.

Sede legale: Via Giovanni Segantini, 23 - 38122 Trento (TN)

Sede Operativa: Via Raffaele Rubattino, 94/A - 20134 Milano (MI)

P.Iva-C.F.-N. Reg. Imprese: 02628210227 - SDI USAL8PV

REA TN-238434 - Iscrizione Albo n. TN/2055273/J - Web: www.esgrent.com

RIVESTIMENTO LATERALE, PORTIERE E TETTUCCI

accettabile
necessità di riparazione

Graffi leggeri, urti di pietre e piccole ammaccature dovuti all'utilizzo quotidiano.



Incrinature o ammaccature nelle lamiere della carrozzeria causata da incidenti o urti.

Rivestimenti pubblicitari rimossi da personale qualificato, in modo da evitare danni sulla vernice o residui di collante.



Tutti i rivestimenti adesivi devono essere rimossi e i danni alla vernice devono essere sistemati da personale qualificato.

Graffi superficiali.



Parafango anteriore rotto.

Graffi superficiali sulla fiancata che non comportano la formazione di ruggine.

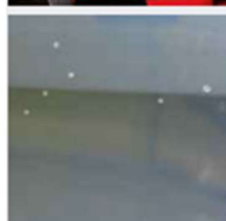

Urti di pietre di notevole entità che possono provocare la formazione di ruggine.

ESGRENT S.p.A.

Sede legale: Via Giovanni Segantini, 23 - 38122 Trento (TN)

Sede Operativa: Via Raffaele Rubattino, 94/A - 20134 Milano (MI)

P.Iva-C.F.-N. Reg. Imprese: 02628210227 - SDI USAL8PV

REA TN-238434 - Iscrizione Albo n. TN/2055273/J - Web: www.esgrent.com

RIVESTIMENTO LATERALE, PORTIERE E TETTUCCI

accettabile

Leggere ammaccature e graffi superficiali sulla parete posteriore della cabina.



necessità di riparazione

Parete posteriore schiacciata e con danni notevoli alla vernice.



Graffi sul gradino.



Gradino rotto.



VETRI LAMPADINE E SPECCHIETTI

Piccoli urti di pietre (massimo due) all'esterno del campo visivo del conducente e del campo A del parabrezza.



Crepe causate da urti di pietre di grandi dimensioni, che non possono essere riparate (in qualsiasi punto del parabrezza).



Graffi superficiali.



Crepe e fori nel vetro, supporto rotto, attraverso i quali può penetrare acqua pregiudicando il funzionamento dell'impianto di illuminazione.



ESG RENT S.p.A.

Sede legale: Via Giovanni Segantini, 23 - 38122 Trento (TN)

Sede Operativa: Via Raffaele Rubattino, 94/A - 20134 Milano (MI)

P.Iva-C.F.-N. Reg. Imprese: 02628210227 - SDI USAL8PV

REA TN-238434 - Iscrizione Albo n. TN/2055273/J - Web: www.esgrent.com

SPECCHIETTO

accettabile

Graffi superficiali sul guscio dello specchietto.



necessità di riparazione

Graffi/incrinature sul vetro dello specchietto o specchietto rotto.



Guscio dello specchietto retrovisore esterno danneggiato.



PARAURTI

Graffi leggeri e piccoli segni di logoramento che non comportano la rottura o la deformazione del paraurti e costituiscono una normale usura.



Paraurti deformato, ammaccato o piegato.



ESG RENT S.p.A.

Sede legale: Via Giovanni Segantini, 23 - 38122 Trento (TN)

Sede Operativa: Via Raffaele Rubattino, 94/A - 20134 Milano (MI)

P.Iva-C.F.-N. Reg. Imprese: 02628210227 - SDI USAL8PV

REA TN-238434 - Iscrizione Albo n. TN/2055273/J - Web: www.esgrent.com

Varie

BARRA PARAINCASTRO

accettabile

Danni leggeri e corrosione causati da normale usura, senza pregiudicare la sicurezza e il funzionamento.



necessità di riparazione

Barra paraincastro piegata o deformata, compreso il montante di supporto.



TELAIO ESTERNO

accettabile

Graffi leggeri e superficiali dovuti all'uso quotidiano.



necessità di riparazione

Deformazione del telaio o danni dovuti a incidenti o altri tipi di intervento.



Graffi superficiali dovuti all'uso quotidiano.



Deformazione/ incrinatura o allentamento delle pedane.



ESG RENT S.p.A.

Sede legale: Via Giovanni Segantini, 23 - 38122 Trento (TN)

Sede Operativa: Via Raffaele Rubattino, 94/A - 20134 Milano (MI)

P.Iva-C.F.-N. Reg. Imprese: 02628210227 - SDI USAL8PV

REA TN-238434 - Iscrizione Albo n. TN/2055273/J - Web: www.esgrent.com

ZONA DI CARICO

accettabile

Usura generale della zona interna di trasporto causata da un utilizzo normale.



Usura generale della zona interna di trasporto causata da un utilizzo normale. Usura normale del piano di carico.



necessità di riparazione

Telaio piegato o rotto.



Fori nella carrozzeria coperti con piastre rivettate, chiusi o sigillati in modo scorretto.



Angoli del furgone schiacciati e spigoli del piano di carico deformati.



SPONDE DI CARICO

Graffi leggeri e piccole ammaccature causati da un utilizzo normale.



Difetti meccanici che pregiudicano la sicurezza o il funzionamento delle portiere. Fori nella struttura.



ESGRENT S.p.A.

Sede legale: Via Giovanni Segantini, 23 - 38122 Trento (TN)

Sede Operativa: Via Raffaele Rubattino, 94/A - 20134 Milano (MI)

P.Iva-C.F.-N. Reg. Imprese: 02628210227 - SDI USAL8PV

REA TN-238434 - Iscrizione Albo n. TN/2055273/J - Web: www.esgrent.com

CASSONE E SPONDE RIBALTABILI

accettabile

Usura generale dei perni di bloccaggio e delle cerniere.



Usura generale sul pavimento causata da un utilizzo normale. Danni leggeri causati da un utilizzo normale.



necessità di riparazione

Montanti centrali, perni di bloccaggio e cerniere mancanti, che pregiudicano la sicurezza e il funzionamento delle fiancate ribaltabili o degli sportelli.



Danni di notevole entità ai fianchi della carrozzeria o agli sportelli che mostrino il metallo o la mano di fondo.

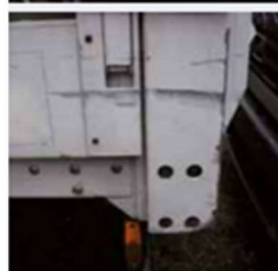

SOVRASTRUTTURE FISSE

Graffi leggeri causati da un utilizzo normale.



Danni attraverso i quali l'acqua può penetrare nella carrozzeria o nella struttura delle pareti.



Danni di notevole entità al rinforzo del cassone

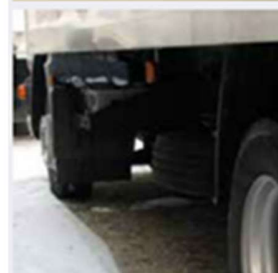

ESG RENT S.p.A.

Sede legale: Via Giovanni Segantini, 23 - 38122 Trento (TN)

Sede Operativa: Via Raffaele Rubattino, 94/A - 20134 Milano (MI)

P.Iva-C.F.-N. Reg. Imprese: 02628210227 - SDI USAL8PV

REA TN-238434 - Iscrizione Albo n. TN/2055273/J - Web: www.esgrent.com

PARETI TELONATE

accettabile

Riparazione dei teloni effettuata dall'interno da personale competente.

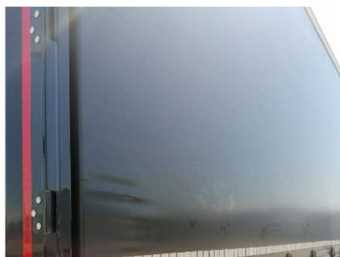

necessità di riparazione

Tutti i danni non riparati sui teloni. Troppe riparazioni ai teloni (sono consentite al massimo tre riparazioni per sezione).

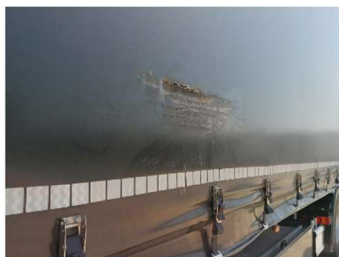

SERBATOIO CARBURANTE

Danni di livello accettabile al serbatoio del carburante.



Danni di livello non accettabile al serbatoio del carburante.



PARAFANGO

Usura della copertura superiore del parafrangente dell'assale posteriore.



Usura non accettabile della copertura superiore del parafrangente.



ESGRENT S.p.A.

Sede legale: Via Giovanni Segantini, 23 - 38122 Trento (TN)

Sede Operativa: Via Raffaele Rubattino, 94/A - 20134 Milano (MI)

P.Iva-C.F.-N. Reg. Imprese: 02628210227 - SDI USAL8PV

REA TN-238434 - Iscrizione Albo n. TN/2055273/J - Web: www.esgrent.com

CERCHI E PNEUMATICI

accettabile

Danni ai cerchi causati da un utilizzo normale. Leggera usura laterale dovuta allo sfregamento contro marciapiedi.



Normale usura degli pneumatici.



Spessore minimo battistrada 6 mm.



necessità di riparazione

Rivestimento del pneumatico lacerato.



Disegno diseguale del battistrada sullo stesso asse. Pneumatici ricostruiti sugli assali sterzanti. Pneumatici riscolpiti (su qualsiasi assale).

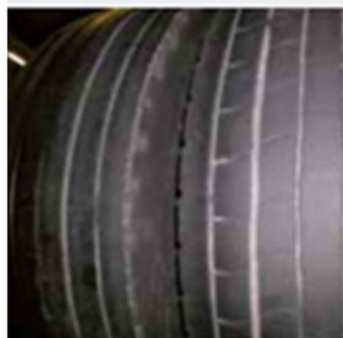

Consumo degli pneumatici da un solo lato. Danni sui fianchi degli pneumatici



ESGRENT S.p.A.

Sede legale: Via Giovanni Segantini, 23 - 38122 Trento (TN)

Sede Operativa: Via Raffaele Rubattino, 94/A - 20134 Milano (MI)

P.Iva-C.F.-N. Reg. Imprese: 02628210227 - SDI USAL8PV

REA TN-238434 - Iscrizione Albo n. TN/2055273/J - Web: www.esgrent.com